

카이로스 - 주요기능 활용 방법!

카이로스 100% 활용방법!



● 화면개요

카이로스에는 간편하고 편리한 메인기능 뿐만 아니라 고객님의 HTS 활용에 도움이 되는 다양한 숨은 기능들이 있습니다. 지금부터 하나씩 카이로스의 대표적인 기능들에 대해서 알아보도록 하겠습니다.

1. 카이로스 전체화면 구성

먼저, 카이로스의 전체화면 구성이 어떻게 되어있는지 알아보고 각 구성요소에 숨겨져 있는 자세한 기능들을 파악해 보도록 하겠습니다.



카이로스 - 주요기능 활용 방법!

- 1** 카이로스 대메뉴를 타이틀바에 위치함으로써 조금 더 넓은 화면의 HTS 를 이용할 수 있도록 구성이 되어있습니다.

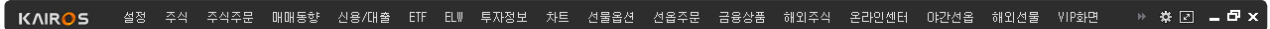

- 2** 화면명

화면번호 뿐만 아니라 도움말 까지 검색을 할 수 있는 검색창 입니다. 입력창을 통하여 화면명 및 화면 번호를 바로 입력 할 수 있고, 돋보기 버튼을 클릭하여 화면 검색을 할 수 있습니다.

* 돋보기 버튼 클릭시 화면검색 창이 팝업되어 전체 메뉴트리를 조회하면서 화면검색을 할 수 있습니다.

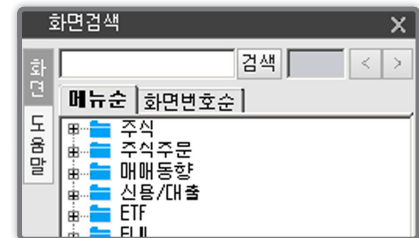

- 3** 화면툴바와 지수툴바를 통하여 원하는 화면과 지수 (종목포함) 를 쉽게 등록 할 수 있습니다. 지수툴바에서는 툴바설정을 통하여 지수(해외지수포함)등록이 가능하고, 종목의 경우에는 드래그를 통하여 쉽게 등록이 가능합니다.

* 화면툴바



* 지수툴바



- 4** 화면&지수 툴바의 끝에는 버튼이 있어서 종합환경설정 / 증권계산기 / 화면캡처 / HTS 잠금 기능을 바로 이용할 수 있습니다.

- 5** 열린화면 목록바

현재 열린 화면 목록을 한 눈에 조회할 수 있으며, 드래그를 통하여 위 / 아래로 위치 변경이 가능하며, 독립 화면으로 실행이 가능합니다.

- 6** 다양한 티커바

고객이 원하는 지수 / 매매현황 / 차트 / 종목 / 시황 등 다양한 티커바 구성이 가능합니다.

카이로스 - 주요기능 활용 방법!

2. 내 맘대로 메뉴 구성하기

손 쉽게 마우스 클릭 하나로 대메뉴부터 상세 소메뉴까지 편집이 가능하며, 자주 안쓰는 메뉴 / 자주 쓰는 메뉴 등을 마우스 클릭 한 번으로 구성할 수 있습니다.

(※ 메뉴에서만 안보이도록 설정하는 것이며, 실제 화면번호 / 화면명 검색등으로 메뉴에서 숨겨진 화면을 이용할 수 있습니다.)

① 타이틀 바에서 대메뉴 설정 버튼 클릭!



② 대메뉴 편집에서 원하는 대메뉴 편집!

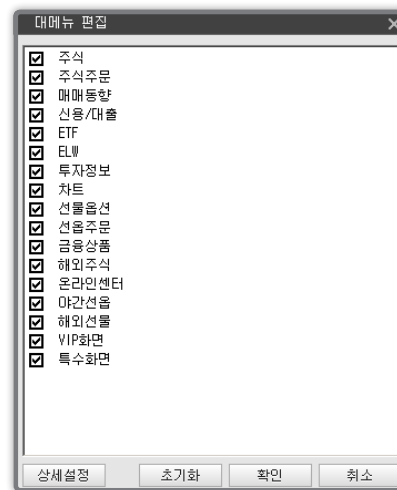

③ 상세설정을 클릭하여 원하는 중메뉴 / 소메뉴 편집!

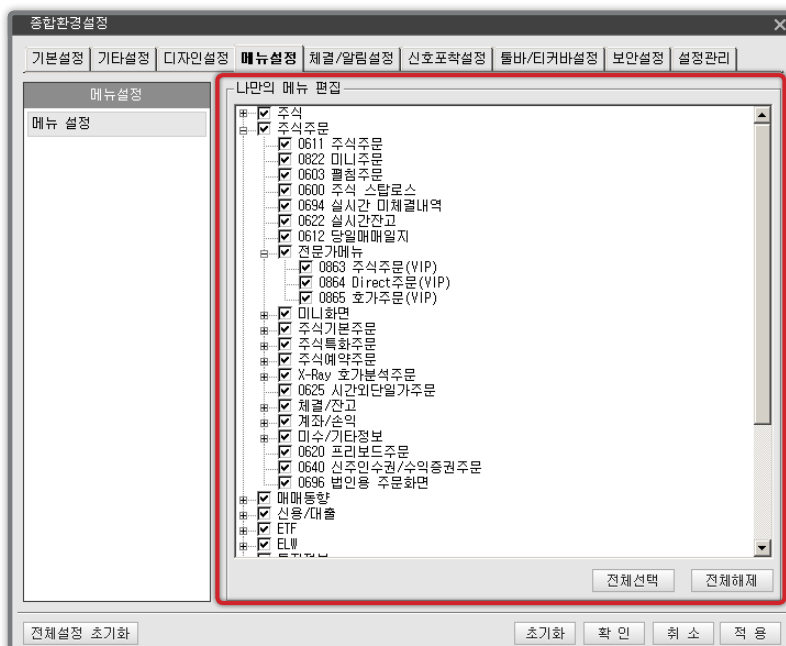

카이로스 - 주요기능 활용 방법!

3. 내 HTS는 내가 디자인 한다~ 간편해진 디자인설정 기능!

(설정 → 통합환경설정 → 디자인설정)

기존 당사 HTS 였던 MAPS PLUS와 FOX PLUS의 기본테마를 제공할 뿐만 아니라, 원하는 대로 맞춤형 테마를 지정할 수 있습니다. 또한, 배경화면 / 글자 / 종목명 색 / 그리드 등 HTS 의 구석구석 까지 내 마음에 쏙 드는 HTS 를 디자인 할 수 있습니다.

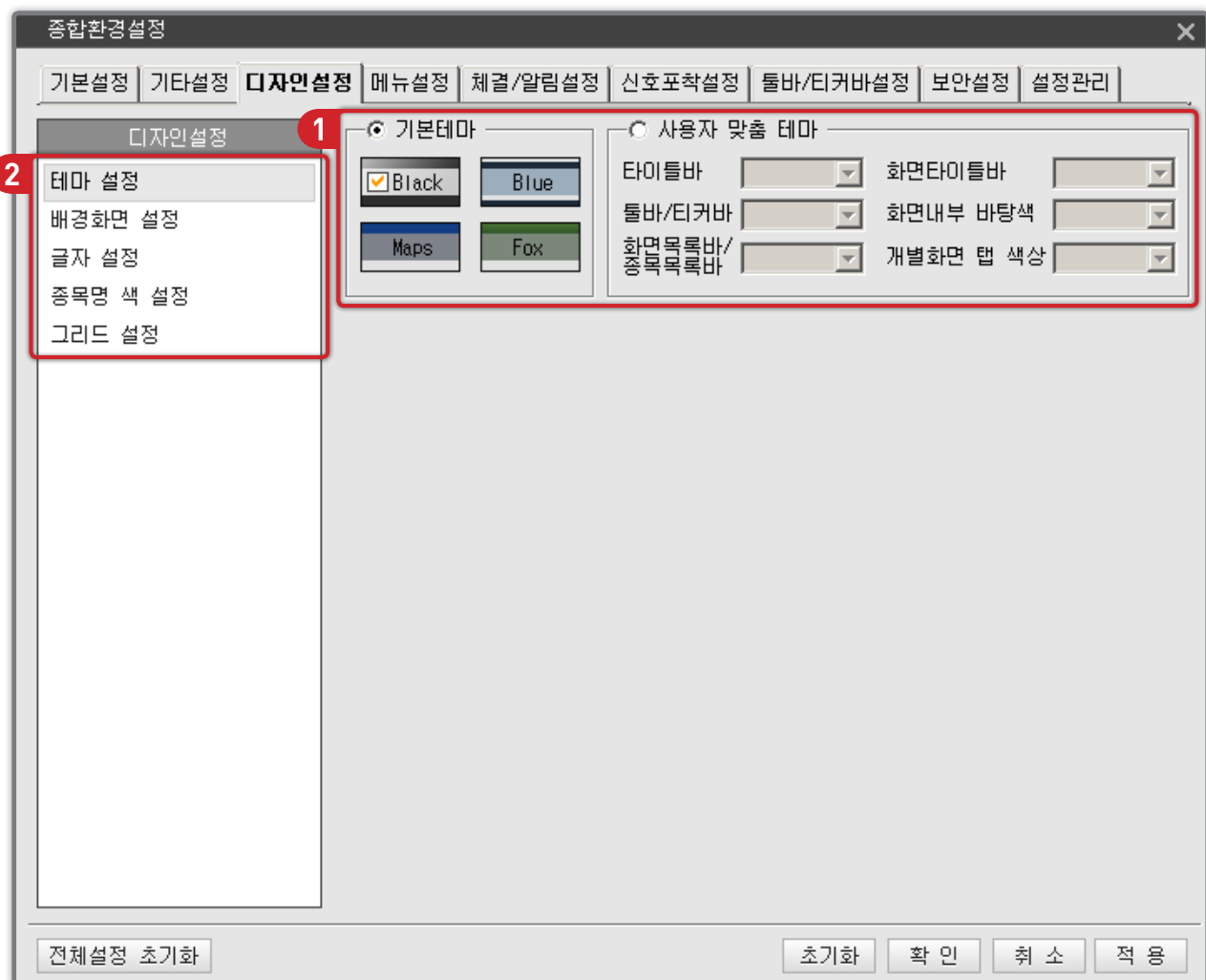

1 기본테마 / 사용자 맞춤 테마를 사용하여 원하는 테마를 설정 할 수 있습니다.

2 테마설정 뿐만 아니라 배경화면 / 글자 / 종목명 색 / 그리드 설정이 가능합니다.

카이로스 - 주요기능 활용 방법!

4. HTS 넓게 사용하기

타이틀바에 대메뉴를 위치하여 더욱 넓어진 카이로스는 '전체화면보기' 버튼을 클릭하여 툴바 / 티커바를 제외한 더 넓은 화면으로 활용이 가능합니다.

- ① 타이틀 바에서 HTS 전체보기 버튼 클릭!



- ② 툴바/티커바를 제외한 더 넓은 HTS 활용 가능!



카이로스 - 주요기능 활용 방법!

5. 툴바 / 티커바

툴바 / 티커바 역시 드래그를 이용하여 상단 / 하단 이동이 가능하고, 원하는 메뉴를 쉽게 설정하여 나에게 최적화된 툴바 / 티커바를 구성할 수 있습니다.

① 기본 툴바에서 설정버튼을 클릭하여 툴바 / 티커바 설정이 가능합니다.

(설정 → 통합환경설정 → 툴바/티커바 설정)

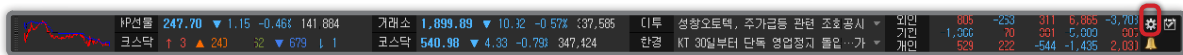

② 툴바 / 티커바 설정을 통하여 맞춤형 구성을 할 수 있습니다.

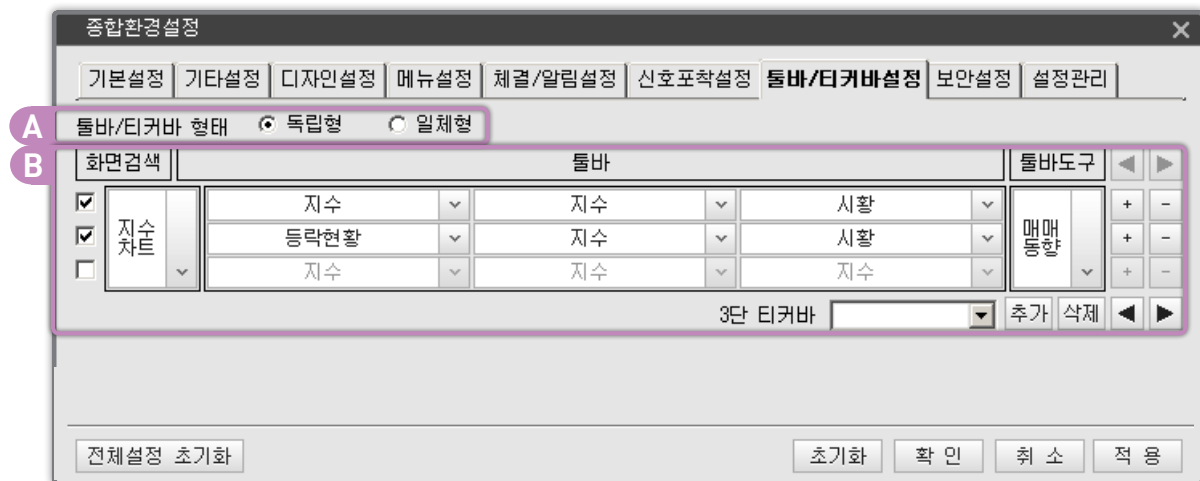

A 독립형 / 일체형 선택

독립형 툴바와 티커바를 분리하여 구성을 하는 방법이고, 일체형은 툴바와 티커바를 하나로 합쳐서 화면에 구성하는 방식입니다.

B 툴바 / 티커바 상세설정

각 툴바 및 티커바에 어떤 내용과 구성을 선택할지 쉽게 구성할 수 있는 설정창입니다.

카이로스 - 주요기능 활용 방법!

7. 장 운영관련 알림기능!

▶ 주식종목콤보 / 종목검색창

초성검색, 중간어검색, 영문검색 등 어떠한 방식으로 편하고 빠르게 원하는 종목 검색이 가능합니다.

▶ 선물옵션 종목콤보

옵션 최근월물의 현재가, 옵션 최대 거래량 종목등을 종목 검색창에서 한 눈에 파악 할 수 있습니다.

① 주식종목검색

초성검색, 중간어검색, 영문검색 기능 활용법!

A. 주식종목검색

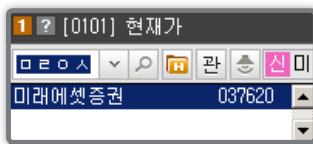

B. 중간어검색

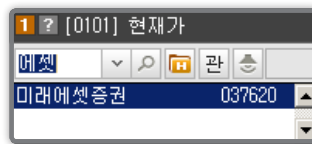

C. 영문검색

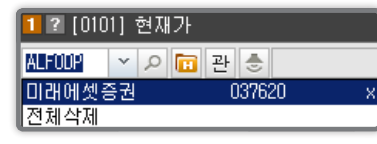

② 선물옵션 종목검색

옵션 최근월물 현재가, 옵션 최대거래량 (노란색 음영표시) 종목 조회 가능!

종목 검색창											
<input checked="" type="radio"/> KOSPI200 <input type="radio"/> 스타지수 KOSPI200 선물 2013년 09월 2013년 12월 2014년 03월 2014년 06월 KOSPI200 선물스프레드 2013년 12월 2014년 03월 2014년 06월											
콜옵션				행사가격		풋옵션					
12월	10월	09월	08월	▲	▼	08월	09월	10월	12월		
	0	0	0.13	257.50		10.65	0	0			
0	0	0	0.32	255.00		8.35	0	0	0		
	0	0	0.73	252.50		6.40	0	0			
0	0	0	1.45	250.00		4.50	0	0	0		
	0	0	2.48	247.50		3.10	0	0			
0	0	0	3.90	245.00		1.99	0	0	0		
	0	0	5.65	242.50		1.25	0	0			
0	0	0	7.90	240.00		0.77	0	0	0		
	0	0	9.90	237.50		0.45	0	0			
0	0	0	12.25	235.00		0.27	0	0	0		
	0	0	15.20	232.50		0.18	0	0			
0	0	0	18.20	230.00		0.11	0	0	0		
	0	0	19.50	227.50		0.07	0	0			
0		0	21.45	225.00		0.05	0		0		
		0	24.00	222.50		0.03	0				
0			26.50	220.00		0.02	0		0		
			28.90	217.50		0.02	0				

카이로스 - 주요기능 활용 방법!

8. 빠르고 편리한 종목콤보 / 종목 검색창 활용하기

(설정 → 통합환경설정 → 체결/알림설정 → 장 운영/일정 알림설정)

장 시작 / 장 종료 뿐만 아니라 시간외단일가 / 종가 매매 시작, 종료 등 장 운영 관련 한 모든 시간을 알림으로 제공해 주는 등 체계적인 장 운영시간 관리를 할 수 있습니다.

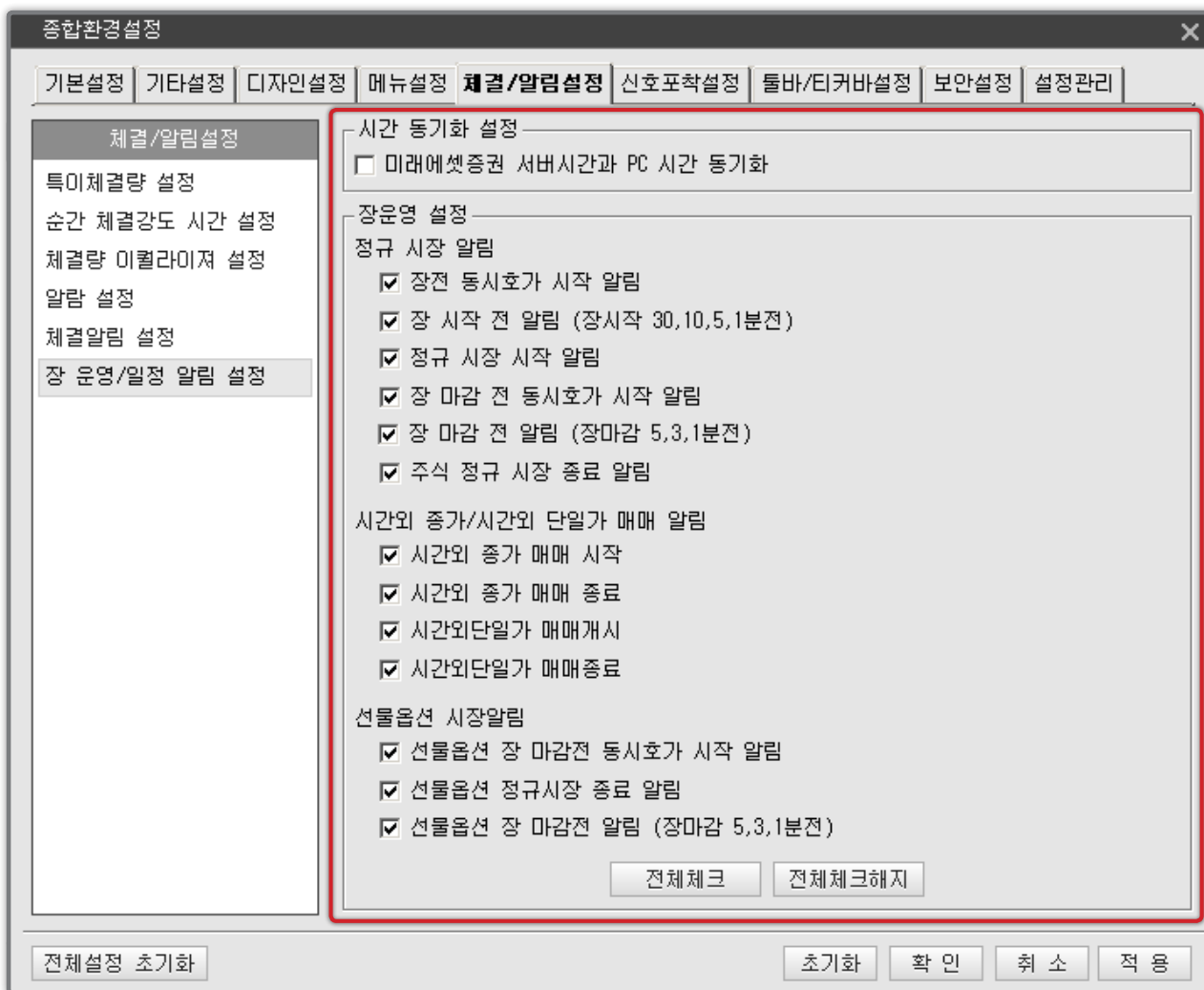

카이로스 - 주요기능 활용 방법!

9. 내가 원하는 화면을 한 번에 찾을 수 있는 화면 미리보기 기능!

현재가 1 이 나에게 맞는 화면일까? 현재가 2일까? 내가 원하는 화면을 찾기 위해 화면을 열고 닫는 일은 이제 그만! 화면명 위에 마우스를 올려 놓으면 화면 미리보기 기능이 제공되어 단 한번에 원하는 화면을 찾을 수 있습니다.

(※ 설정 → 통합환경설정 → 기본설정 → 화면미리보기 설정을 통하여 설정 가능합니다.)

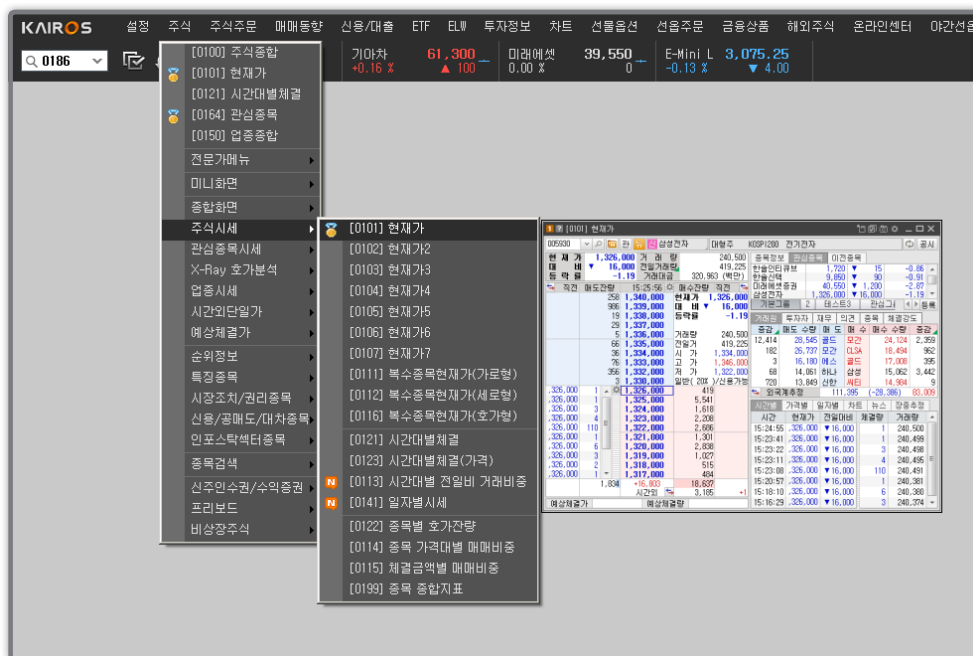

10. 화면을 작게 또는 크게!? 내역을 더 많이!? 화면마다 적용되는 고정형 / 유동형 화면 설정!

현재가 1 이 나에게 맞는 화면일까? 현재가 2일까? 내가 원하는 화면을 찾기 위해 화면을 열고 닫는 일은 이제 그만! 화면명 위에 마우스를 올려 놓으면 화면 미리보기 기능이 제공되어 단 한번에 원하는 화면을 찾을 수 있습니다.

▶ 설정방법 : 화면 타이틀 바에서 '리사이즈시 폰트유지 체크'

① 유동형 화면 (내역을 더 많이 보고 싶을 때)

화면 타이틀바 설정에서 '리사이즈시 폰트유지' 를 체크 합니다.

→ 화면 크기를 길게 늘리는 대로 조회 가능한 내역이 늘어납니다.

카이로스 - 주요기능 활용 방법!

10. 화면을 작게 또는 크게!? 내역을 더 많이!? 화면마다 적용되는 고정형 / 유동형 화면 설정!

현재가 1 이 나에게 맞는 화면일까? 현재가 2일까? 내가 원하는 화면을 찾기 위해 화면을 열고 닫는 일은 이제 그만! 화면명 위에 마우스를 올려 놓으면 화면 미리보기 기능이 제공되어 단 한번에 원하는 화면을 찾을 수 있습니다.

▶ 설정방법 : 화면 타이틀 바에서 '리사이즈시 폰트유지 체크'

① 유동형 화면 (내역을 더 많이 보고 싶을 때)

화면 타이틀바 설정에서 '리사이즈시 폰트유지' 를 체크 합니다.

→ 화면 크기를 길게 늘리는 대로 조회 가능한 내역이 늘어납니다.



순위	종목명	현재가	전일대비	등락률	매도호가	매수호가	거래량	거래대금(억)	시가총액(억)	시총비중
1	삼성전자	1,283,000	▼ 20,000	-1.53	1,284,000	1,283,000	233,029	2,996	1,889,850	15.85
2	현대차	230,000	▲ 4,500	+2.00	230,000	229,500	658,623	1,512	506,636	4.25
3	POSCO	324,500	▼ 2,500	-0.76	325,000	324,500	114,067	371	282,921	2.37
4	현대모비스	265,500	▲ 3,000	+1.14	266,000	265,500	292,533	778	258,448	2.17
5	기아차	61,300	▲ 100	+0.16	61,400	61,300	1,508,198	930	248,488	2.08
6	삼성생명	107,000	▲ 1,000	+0.94	107,000	106,500	122,939	130	214,000	1.79
7	L&G화력	289,500	▲ 2,500	+0.87	289,500	289,000	315,946	913	191,855	1.61
8	신한지주	40,100	▲ 100	+0.25	40,150	40,100	515,956	208	190,154	1.59
9	SK하이닉스	27,000	▼ 1,150	-4.09	27,050	27,000	15,161,432	4,122	187,577	1.57
10	SK텔레콤	225,000	▲ 4,500	+2.04	225,000	224,500	117,464	262	181,678	1.52
11	한국전력	27,850	▼ 300	-1.07	27,900	27,850	1,017,477	284	178,787	1.50
12	현대중공업	207,000	▼ 1,000	-0.48	207,500	207,000	125,060	258	157,320	1.32
13	NH	293,500	▼ 7,500	-2.49	295,000	293,500	1,245,214	3,674	141,255	1.18
14	SK이노베이션	151,500	▲ 500	+0.33	152,000	151,500	271,328	413	140,085	1.17
15	KB금융	35,500	▼ 150	-0.42	35,500	35,450	548,982	194	137,155	1.15
16	L&G전자	73,200	▲ 900	+1.24	73,200	73,100	920,857	668	119,790	1.00
17	L&G	67,400	▲ 400	+0.60	67,400	67,300	223,065	150	116,304	0.98
18	삼성화재	238,500	▼ 1,000	-0.42	239,000	238,500	51,412	123	112,989	0.95
19	롯데쇼핑	346,500	▼ 5,500	-1.56	346,500	346,000	39,183	135	109,116	0.92
20	KT&G	75,900	0	0.00	76,000	75,900	93,620	71	104,205	0.87
21	하나금융지주	35,250	▲ 50	+0.14	35,300	35,250	423,220	149	102,188	0.86
22	L&G스플래이	28,000	▼ 50	-0.18	28,000	27,950	1,110,199	311	100,188	0.84
23	KT	36,400	▲ 300	+0.83	36,450	36,400	817,256	298	95,045	0.80
24	삼성중공업	40,000	▲ 150	+0.38	40,000	39,950	675,725	269	92,350	0.77
25	L&G생활건강	588,000	▼ 1,000	-0.17	589,000	588,000	15,262	89	91,835	0.77
26	우리금융	11,350	▼ 100	-0.87	11,400	11,350	1,149,038	130	91,483	0.77
27	삼성물산	55,000	▼ 800	-1.43	55,000	54,900	385,938	214	85,920	0.72
28	S-Oil	75,000	▼ 500	-0.66	75,100	75,000	151,022	113	84,437	0.71
29	SK	173,500	▼ 3,500	-1.98	174,000	173,500	72,461	126	81,479	0.68
30	삼성SDI	165,000	▲ 500	+0.30	165,500	165,000	285,543	474	75,171	0.63
31	현대글로비스	189,500	▼ 500	-0.26	190,000	189,500	43,161	82	71,062	0.60
32	한국타이어	57,000	▼ 1,700	-2.90	57,100	57,000	436,726	251	70,609	0.59
33	현대건설	59,400	▼ 500	-0.83	59,400	59,300	242,040	143	66,145	0.55
34	기업은행	11,400	0	0.00	11,450	11,400	535,206	60	62,722	0.53
35	오리온	1,018,000	▲ 28,000	+2.83	1,018,000	1,012,000	23,207	235	60,769	0.51
36	강원랜드	28,200	▼ 550	-1.91	28,250	28,200	771,767	217	60,331	0.51
37	삼성전기	80,700	▼ 1,300	-1.59	80,800	80,700	603,287	489	60,278	0.51

카이로스 - 주요기능 활용 방법!

- ② 고정형 화면 (화면을 좀 더 크게/작게 보고 싶을 때)
화면 타이틀바 설정에서 '리사이즈시 폰트유지' 를 체크 해제 합니다.

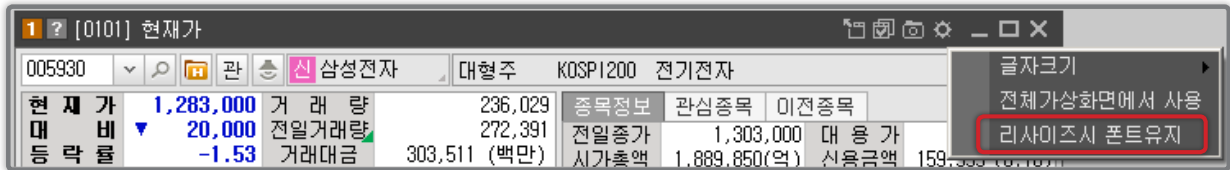

A. 화면크기를 작게 할 경우

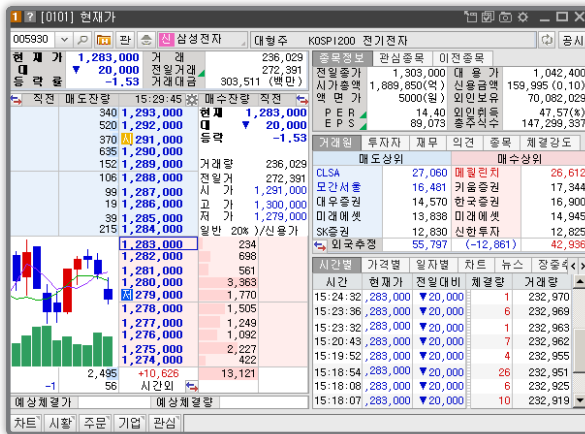

B. 화면크기를 크게 할 경우

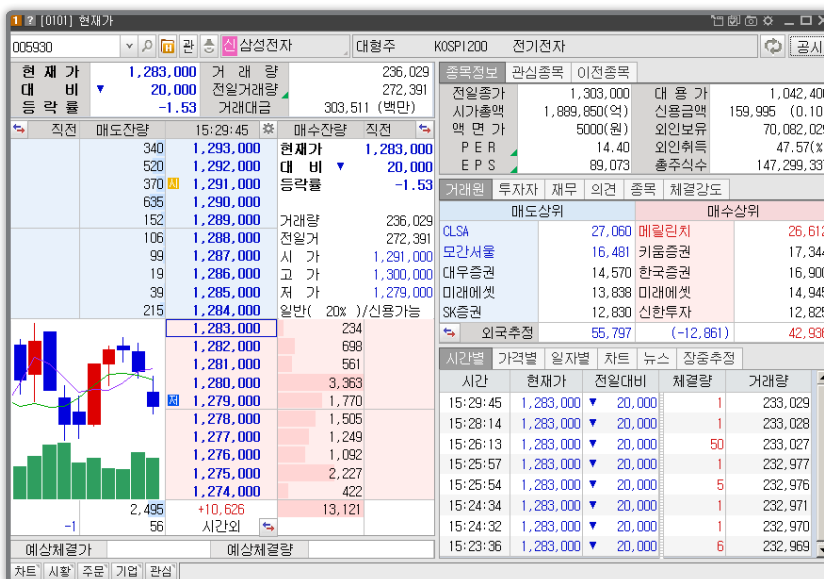

카이로스 - 주요기능 활용 방법!

11. 불필요한 뉴스는 보기 싫다! 뉴스 제공처 설정 기능

(통합환경설정 → 기타설정 → 뉴스 제공처 설정)

종합화면, 현재가, 주문화면에서 불필요한 뉴스까지 계속 제공받았다면, 그래서 내가 원하는 뉴스 제공처에서만 뉴스 시황을 제공받고 싶다면! 단 하나의 설정만 해도 종합화면, 현재가, 주문화면 등에 모두 적용되는 카이로스의 뉴스 제공처 설정 기능을 활용하세요!

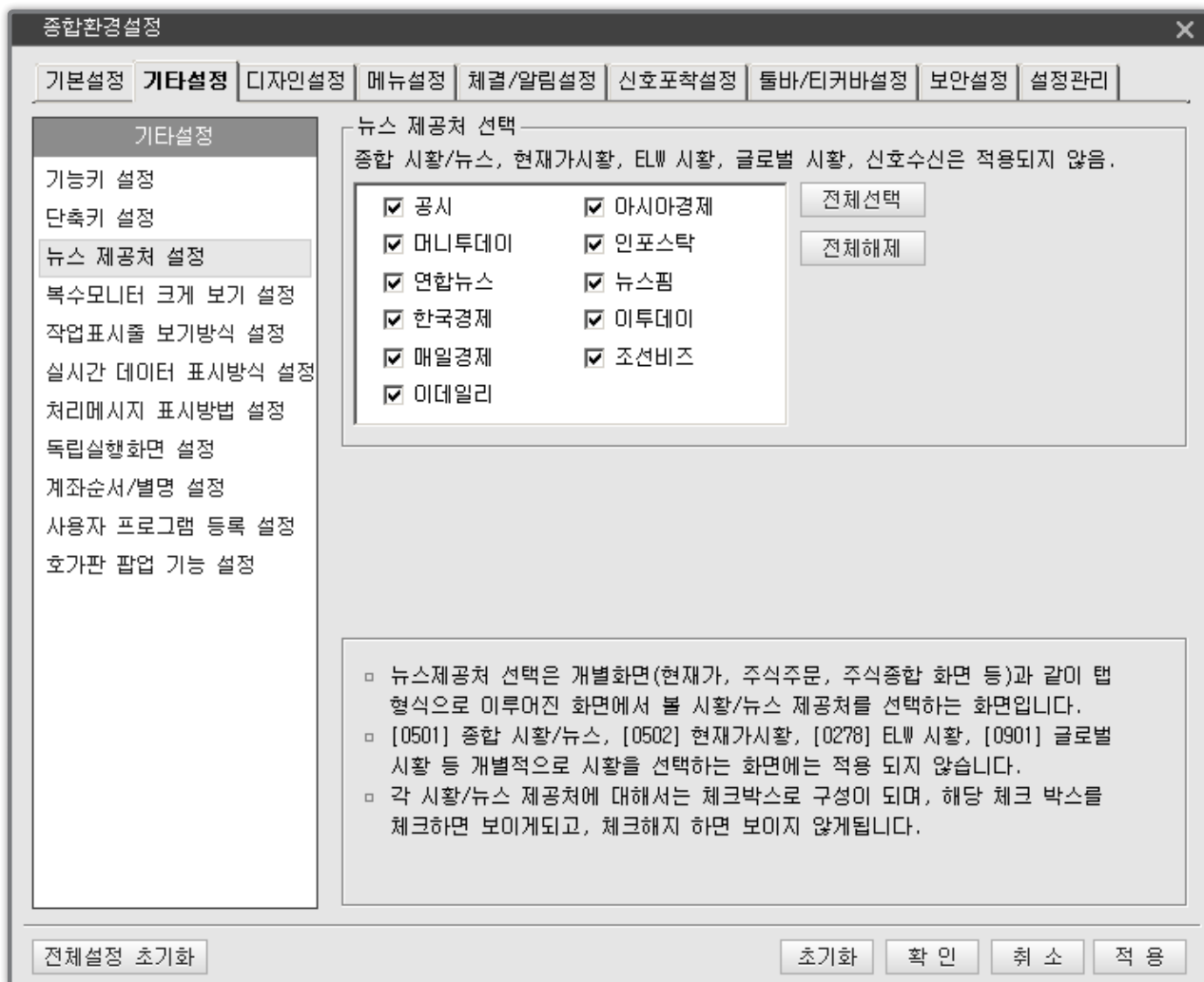

카이로스 - 주요기능 활용 방법!

12. 매트릭스 기능을 통한 맞춤형 화면 구성!

(통합환경설정 → 기타설정 → 뉴스 제공처 설정)

미니차트를 여러 개 보고 싶을 때, 현재가를 여러 개 보고 싶을 때, 화면만 여러 개 띄우는 1차원적인 방식은 이제 그만! 매트릭스 기능을 통하여 동일한 크기로 동일한 화면을 여러 개 구성할 수 있습니다!

▶ 설정방법 : 설정방법 : 화면 타이틀바 → 매트릭스 버튼



카이로스 - 주요기능 활용 방법!

13. 단 하나의 신호도 놓치지 않는 신호모니터링 기능!

공시 / 뉴스 / 스탭로스 / 시세감시 / 조건검색 / 마켓레이더 등의 신호를 하나의 모니터링 화면에서 한 눈에 파악 할 수 있고, 현재가 화면 등의 주식 종목콤보에서 신호를 포착할 수 있습니다. 고객님의 소중한 신호를 단 한가지도 놓치지 마세요!

▶ 티커바 맨 끝  버튼을 통하여 신호모니터링 창을 띄울 수 있습니다.

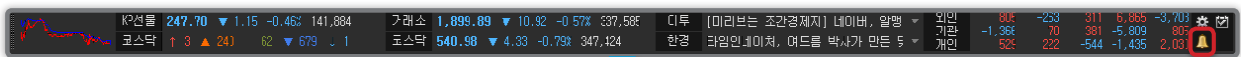

신호모니터링							도움말	
전	체	시	황	스탑로스	시세감시	조건검색	마켓레이더	
시간	구분	종목명		현재가		내용		출처
20:29:29	뉴					[표]주가지수선물 투자자별 매매동향 - 29		한경
20:29:21	뉴					[표]주가지수선물 시세표 - 29일		한경
20:29:17	뉴					[표]주가지수선물 시세표 - 29일		한경
20:28:19	뉴					美제약사 페리고, 86억달러에 아일랜드 엘		한경
20:28:01	뉴					어나니머스, 남성연대 성재기 대표 사망에		이투
20:27:42	뉴					[미리보는 조건검색지] 네이버, 알맹이 빠		이투
20:24:17	뉴					EU "중과 와인·폴리실리콘 분쟁도 논의 합		아경
20:20:11	뉴					가장 시원한 냉장고 2탄 "문 열지 마, 더워		조선
20:16:58	뉴	SK		173,500		반전거듭한 최태원회장 항소심...재판부의		인포
20:15:38	뉴	케이피엠텍		940		29일 장 마감 후 주요 종목뉴스		아경
20:14:18	뉴					타임인네이처, 여드를 박사가 만든 맞춤형		한경

▶

II

V

할목선택

설정

◀

① 항목선택을 통하여 수신 받기 원하는 신호를 선택할 수 있습니다.

신호모니터링

전체시황스탑로스시세감시조건검색마켓레이더

도움말

시간	구분	종목명	현재가	내용	출처
20:32:41	뉴스			허츠, 20 실적호조..車-레저수요 증가 덕	아경
20:29:29	뉴스			[표]주가지수선물 투자자별 매매동향 - 29	한경
20:29:21	뉴스			[표]주가지수선물 시세표 - 29일	한경
20:29:17	뉴스			[표]주가지수선물 시세표 - 29일	한경
20:28:19	뉴스			美제약사 페리고, 86억달러에 아일랜드 엘	한경
20:28:01	뉴스			머니니머스, 남성연대 성재기 대표 사망에	이투
20:27:42	뉴스			[미리보는 조건검색지] 네이버, 알맹이 빠	이투
20:24:17	뉴스			EU "중과 와인·폴리실리콘 분쟁도 논의 합	아경
20:20:11	뉴스			가장 시원한 냉장고 2탄 "문 열지 마, 더워	조선
20:16:58	뉴스	SK	173,500	반전거듭한 최태원회장 항소심...재판부의	인포
20:15:38	뉴스	케이피엠텍	940	29일 장 마감 후 주요 종목뉴스	아경

▶ || ▼

항목선택 설정

☒공시☒뉴스☒스탑로스☒시세감시☒조건검색☒마켓레이더

② 주식 종목콤보에서도 선택한 뉴스를 확인 가능합니다.

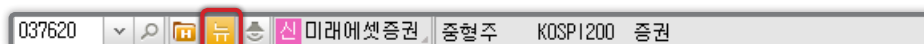

카이로스 - 주요기능 활용 방법!

14. 수상한 특이 체결량! 설정 하나로 모두 포착하세요!

(설정 → 통합환경설정 → 체결/알림설정 → 특이체결량 설정)

나의 관심종목에 갑자기 대량체결이 발생한다면? 분명히 이건 뭔가 수상한 신호일테죠? 상품별 / 가격대별 / 금액별 특이체결량을 단 하나의 설정으로 모두 포착해보세요!

① 주식 특이체결량 설정 화면

가격대별	순간거래대금 (체결가 X 체결량)	발생시
1,000 원 이하	중복은 순간거래대금	500 만원 이상 발생시
1,000 초과 10,000 원 이하	중복은 순간거래대금	500 만원 이상 발생시
10,000 초과 50,000 원 이하	중복은 순간거래대금	1,000 만원 이상 발생시
50,000 초과 100,000 원 이하	중복은 순간거래대금	5,000 만원 이상 발생시
100,000 초과 500,000 원 이하	중복은 순간거래대금	10,000 만원 이상 발생시
500,000 초과	중복은 순간거래대금	50,000 만원 이상 발생시

☐ 특이체결량 설정은 사용, 미사용으로 설정이 가능합니다.
☐ 설정 종목은 주식, 선물, 옵션에 대해서 각각 따로 설정이 가능합니다.
☐ 야간선물, 야간옵션은 위의 선물 옵션 설정을 따라갑니다.
 단, 주식선물, 상품선물에는 적용이 되지 않습니다.
☐ 해당 특이체결량 설정은 모든 화면은 시간별체결에 붉은 글씨로 나오게 됩니다.

② 선물 특이체결량 설정 화면

③ 옵션 특이체결량 설정 화면

카이로스 - 주요기능 활용 방법!

15. 모든 기능과 화면을 가장 빠르게! 기능키 / 단축키 설정!

(설정 → 통합환경설정 → 기타설정 → 기능키 설정, 단축키 설정)

카이로스의 모든 기능은 마우스 클릭으로 활용 가능하지만, 마우스 이동보다 빠르게 원하는 기능을 실행하고 싶다면? 원하는 화면을 단축키 하나로 열고 싶다면? 기능키 / 단축키를 설정하여 가장 빠르게 모든 기능을 실행 할 수 있습니다.

① 기능키 설정

F1 ~ F12 까지 원하는 기능키를 선택 한 후 기능을 선택하면 해당 버튼에 선택한 기능이 적용됩니다.

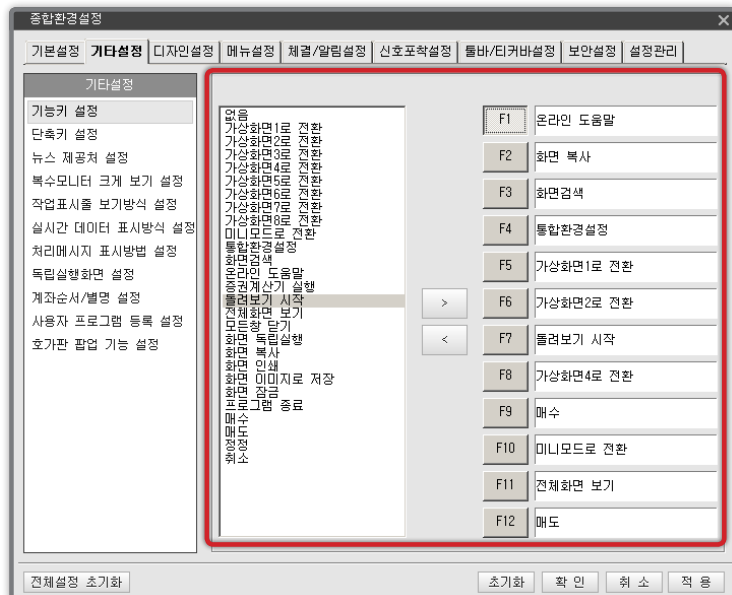

② 단축키 설정

Ctrl / Alt + 키보드의 모든 자판 으로 가장 많이 사용 하는 화면을 입력하여 단추키만으로 화면을 열 수 있습니다.

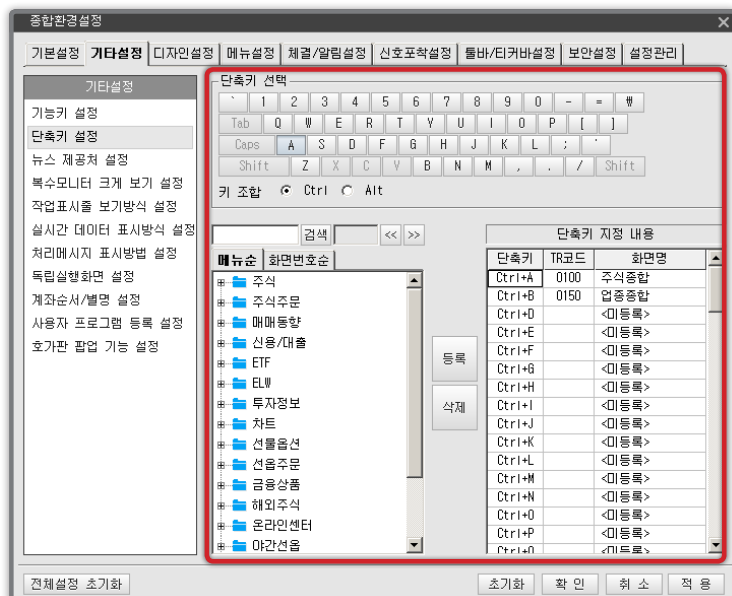

카이로스 - 주요기능 활용 방법!

16. 체결량 이퀄라이저까지 상세설정 해보세요!

(설정 → 통합환경설정 → 체결/알림설정 → 체결량 이퀄라이저 설정)

주식 / 선물옵션 이퀄라이저를 따로 설정 할 수있으며, 구간 및 체결량 등 상세설정도 가능합니다.

① 주식 / 선물옵션 체결량 이퀄라이저 설정 창



카이로스 - 주요기능 활용 방법!

17. 큰 카이로스가 부담스럽다!? 작은 카이로스 미니모드 기능!

(설정 → 시스템 유형 → 미니모드 또는 타이틀바에서 마우스 우클릭 → 미니모드 전환)

큰 화면과 다양한 기능들로 구성된 카이로스가 부담스럽다면, 타이틀 바 하나로 카이로스의 모든 화면과 기능을 실행 할 수 있는 미니모드로 전환하여 사용해 보세요!

① 설정 → 시스템 유형 → 미니모드

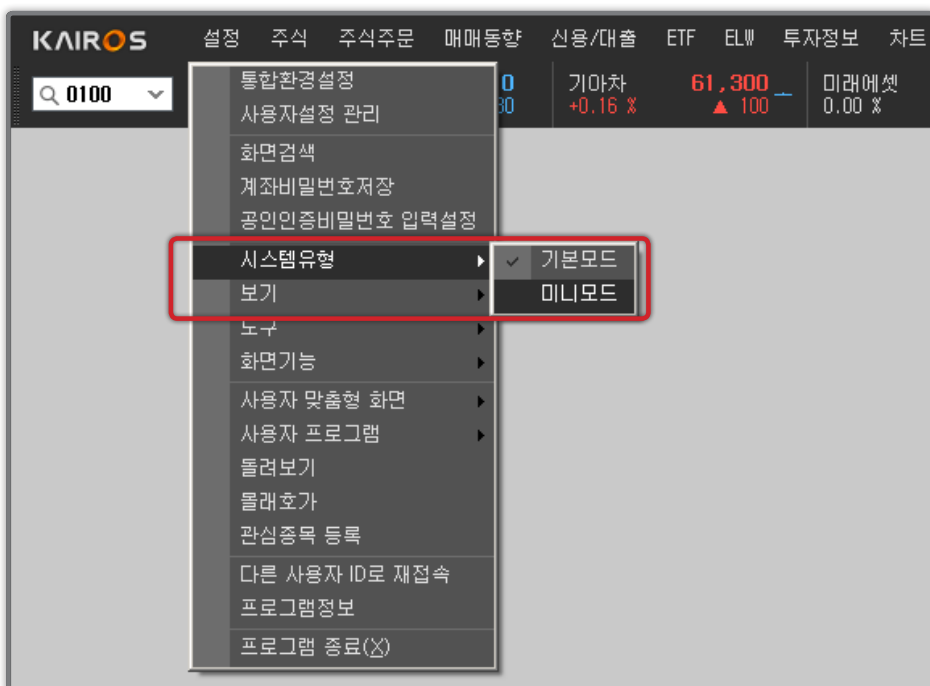

② 타이틀바 → 마우스 우클릭 → 미니모드 전환

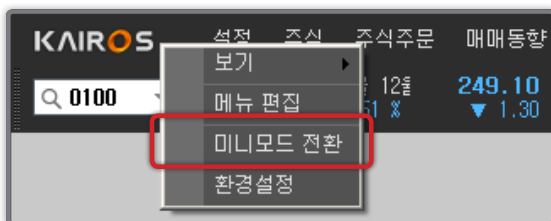

카이로스 - 주요기능 활용 방법!

18. 내 모든 설정을 남에게 ↔ 남의 모든 설정을 나에게 설정주고받기 기능!

(설정 → 통합환경설정 → 설정관리 → 타인과 공유)

차트설정, 종목검색조건, 통합환경설정, 관심종목, 종목메모 등 단 하나의 설정도 놓치지 않고 보낼 수도 있고, 받을수도 있는 기능! 부담스럽다면 원하는 기능만 주고 / 받을 수 있는 기능 바로 카이로스의 설정 주고받기 기능입니다.

① 타인과 공유 _ 설정주기

차트설정, 종목검색조건부터 히스토리 및 최종화면까지 본인의 설정을 타인의 HTS ID 를 입력하여 전달할 수 있고, 전달받은 ID 에서 본인의 설정을 그대로 활용할 수 있습니다.

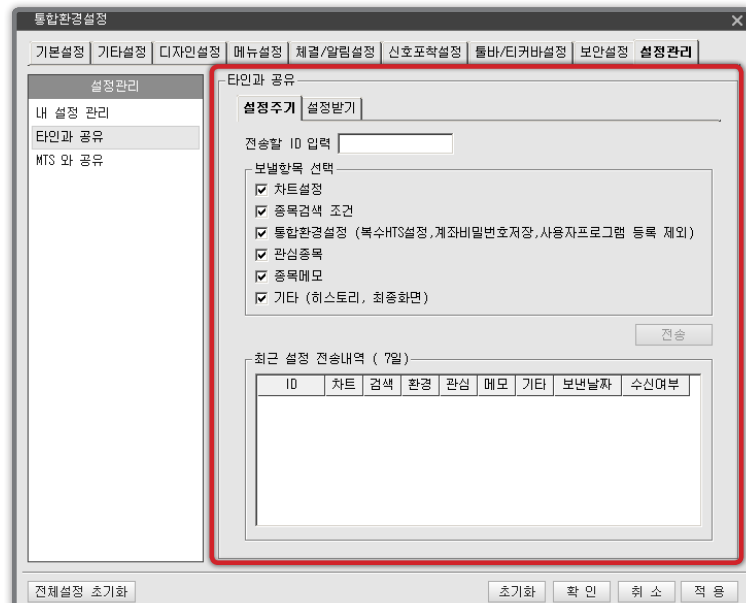

② 타인과 공유 _ 설정받기

타인에게부터 수신된 설정 LIST 중 본인이 원하는 항목을 수신받아 본인의 HTS 설정에 바로 적용 할 수 있습니다.

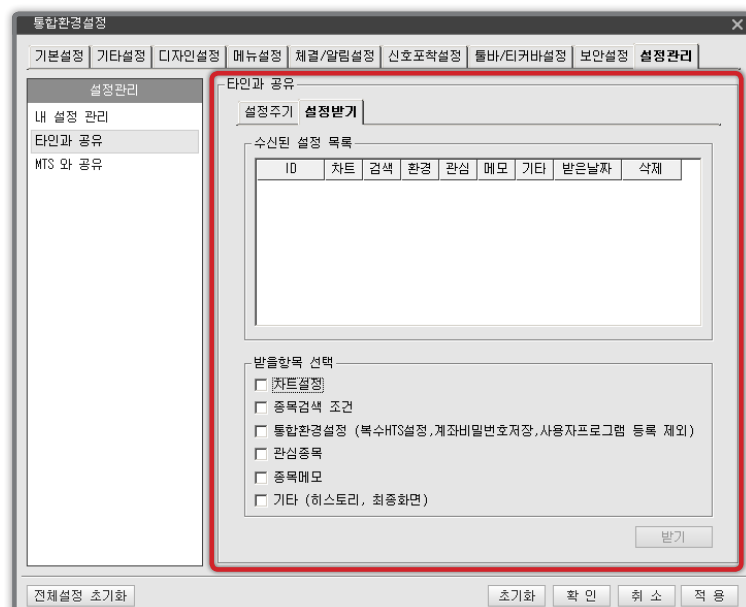

카이로스 - 주요기능 활용 방법!

19. 미수 / 미수동결 / 반대매매 / 추가증거금 / 예약주문까지! HTS 를 접속하는 순간 공지사항에서 확인하세요!

가장 중요한 나의 계좌 정보이지만 가장 놓치기 쉬운 미수 / 미수동결 / 반대매매 / 추가증거금 / 예약주문 등의 정보를 카이로스를 접속할 때 열리는 공지사항 화면에서 한 눈에 확인 할 수 있습니다.

The screenshot displays the KAIROS HTS notification interface. At the top, it says '안녕하세요. 윤두건 님' (Hello, Yundugun) and '고객님은 069번 시배로 접속 하셨습니다.' (You are logging in with account 069). Below this, a navigation bar highlights '미수' (Unsettled) with a red box around it, along with '미수동결' (Unsettled Settlement), '추가증거금' (Additional Margin), and '예약주문' (Pre-Order). The main content area is divided into several sections: '공지사항' (Notice) with a list of system updates, '시스템개선/활용법' (System Improvement/Usage Method), '상황분석' (Situation Analysis), '국내 주요지수' (Domestic Major Indices), '해외지수' (Foreign Indices), and '금리/환율' (Interest Rate/Exchange Rate). Each section provides a brief overview of the latest information.

공지사항

- 전자금융사기 예방서비스 전면시행 09/25
- 전자금융거래 이용에 관한 기본약관 변경 .. 09/25
- 시스템 점검으로 인한 VM, MPT 일시.. 09/25
- 코스피200선물옵션 과다호가부담금 부과안.. 09/25

시스템개선/활용법

- [HTS] [개선] 신 당일매매일지 상환.. 08/16
- [HTS] [개선] 선물옵션 보유잔고 및.. 07/22
- [개선] 거래내역조회 화면 변경안내 05/02

상황분석 | 투자전략 | 기업/산업 | 경제/채권

- 2013 2월 국내주식시장 점검 13.08.01
- 지켜봐야 할 지표는? 13.08.01
- 한국 증시 디커플링 언제 해소될까? 13.08.01

국내 주요지수

KOSPI	2,011.80	▲	4.48	+0.22
KOSPI200	262.94	▲	0.26	+0.10
KOSPI선물	265.25	▼	0.35	-0.13
KOSDAQ	537.50	▲	4.67	+0.88
스타지수	1,246.46	▲	9.71	+0.79
스타선물	1,243.50		0.00	0.00

해외지수

다우 산업	15,258.24	▼	70.06	-0.46
나스닥 종합	3,781.59	▼	5.84	-0.15
S&P 500(C)	1,686.40	▼	6.10	-0.36
E-Mini 나스	3,225.50	▼	0.50	-0.02
니케이 225	14,760.07	▼	39.05	-0.26
상해종합	2,160.03	▲	4.22	+0.20
홍콩 H	10,494.36	▼	46.67	-0.44
인도 SENSEX	19,727.27	▼	166.58	-0.83
브라질 BOVE	53,738.92	▼	44.05	-0.08

금리/환율

국고채(3년)	2.83	▼	0.02	-0.70
회사채(3년)	3.25	▼	0.02	-0.61
원/달러(원)	1,074.75	▲	0.40	+0.03

카이로스 - 주요기능 활용 방법!

20. 맞춤형 화면을 보다 편하게! 화면 자석 기능!

(설정 → 통합환경설정 → 기본설정 → 화면간 자석기능)

미니차트 화면과 투자자 매매화면을 붙여놓고 싶다면!? 화면을 근처에 옮기기만 해도 알아서 자석처럼 붙기 때문에 여러 개의 화면을 한 눈에 조회하기 편하도록 쉽게 구성이 가능합니다.

